ВНЕСЕНИЕ ИЗМЕНЕНИЙ В ГЕНЕРАЛЬНЫЙ ПЛАН МО "ГОРОДСКОЙ ОКРУГ ГОРОД СУНЖА"

Карта современного использования территории населённого пункта г. Сунжа (опорный план)
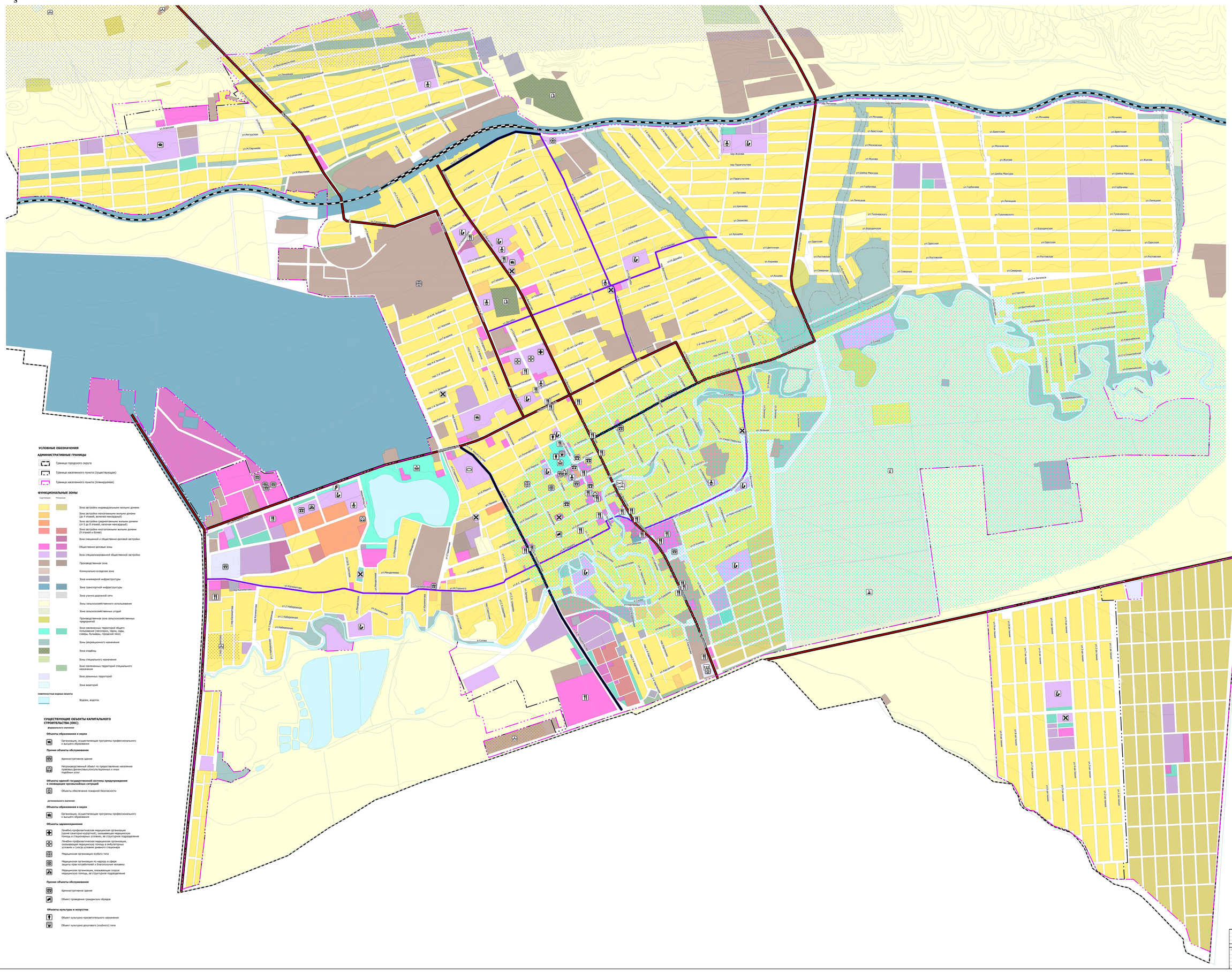
М 1:5000