ВНЕСЕНИЕ ИЗМЕНЕНИЙ В ГЕНЕРАЛЬНЫЙ ПЛАН МО "ГОРОДСКОЙ ОКРУГ ГОРОД СУНЖА"

Карта современного использования территории населённого пункта г. Сунжа (опорный план)
М 1:5000

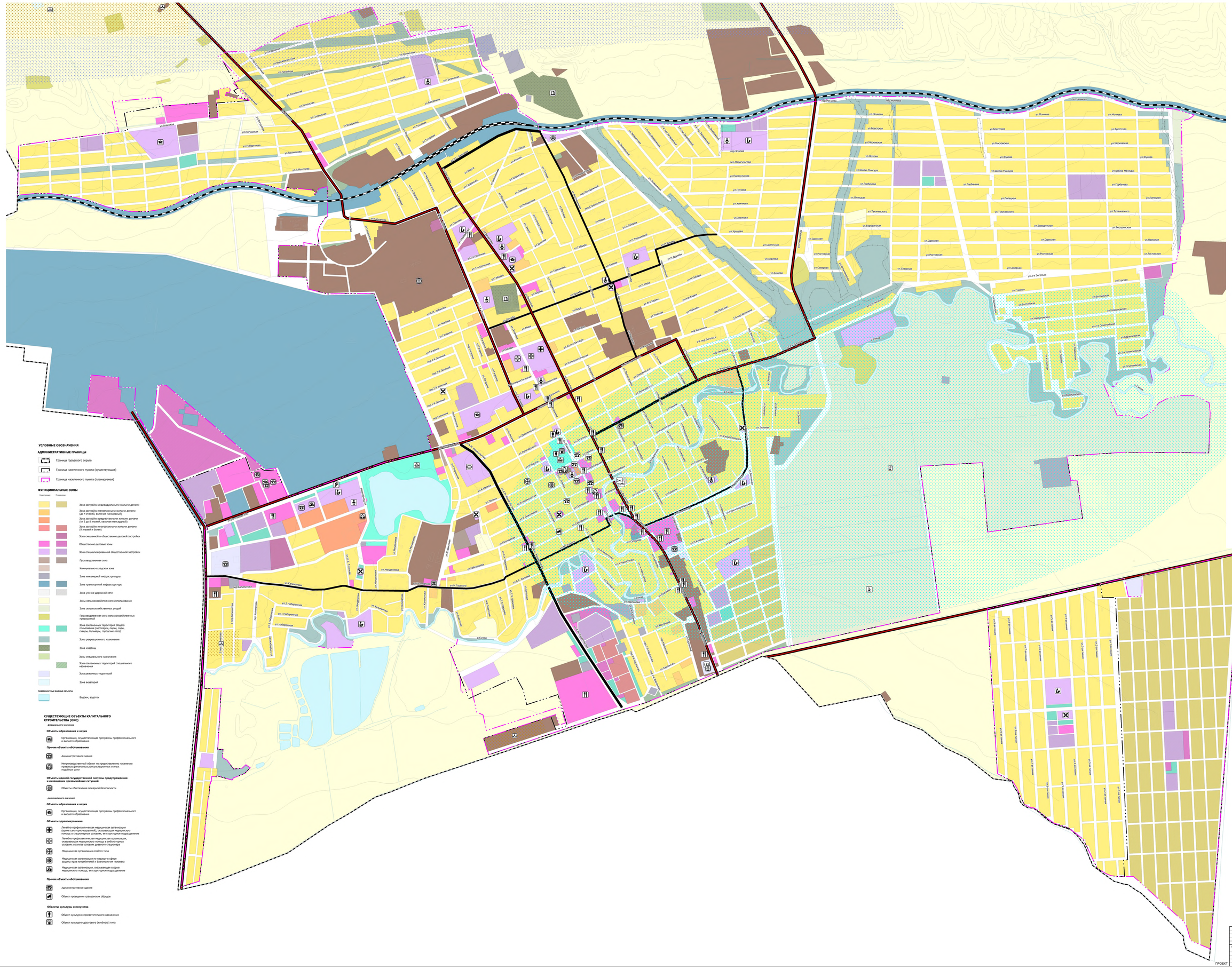
N
W
E
S
УСЛОВНЫЕ ОБОЗНАЧЕНИЯ
АДМИНИСТРАТИВНЫЕ ГРАНИЦЫ
Граница городского округа
Граница населенного пункта (существующая)
Граница населенного пункта (планируемая)
ФУНКЦИОНАЛЬНЫЕ ЗОНЫ
Существующие
Планируемые
Зона застройки индивидуальными жилыми домами
Зона застройки малоэтажными жилыми домами (до 4 этажей, включая мансардный)
Зона застройки среднеэтажными жилыми домами (от 5 до 8 этажей, включая мансардный)
Зона застройки многоэтажными жилыми домами (9 этажей и более)
Зона смешанной и общественно-деловой застройки
Общественно-деловые зоны
Зона специализированной общественной застройки
Производственная зона
Коммунально-складская зона
Зона инженерной инфраструктуры
Зона транспортной инфраструктуры
Зона улично-дорожной сети
Зоны сельскохозяйственного использования
Зона сельскохозяйственных угодий
Производственная зона сельскохозяйственных предприятий
Зона озелененных территорий общего пользования (скверы, парки, сады, озеры, бульвары, городские леса)
Зоны рекреационного назначения
Зона кладбищ
Зоны специального назначения
Зона озелененных территорий специального назначения
Зона режимных территорий
Зона аквапорий
ПОВЕРХНОСТНЫЕ ВОДНЫЕ ОБЪЕКТЫ
Водоем, водоток
СУЩЕСТВУЮЩИЕ ОБЪЕКТЫ КАПИТАЛЬНОГО СТРОИТЕЛЬСТВА (ОКС)
федерального значения
Объекты образования и науки
Организации, осуществляющие программы профессионального и высшего образования
Прочие объекты обслуживания
Административное здание
Непроизводственный объект по предоставлению населению правовых,финансовых,консультационных и иных подобных услуг
Объекты единой государственной системы предупреждения и ликвидации чрезвычайных ситуаций
Объекты обеспечения пожарной безопасности
регионального значения
Объекты образования и науки
Организации, осуществляющие программы профессионального и высшего образования
Объекты здравоохранения
Лечебно-профилактическая медицинская организация (курсы санатарно-курортный), оказывающая медицинскую помощь в стационарных условиях, ее структурное подразделение
Лечебно-профилактическая медицинская организация, оказывающая медицинскую помощь в амбулаторных условиях и скорая условиях дневного стационара
Медицинская организация особого типа
Медицинская организация по надзору в сфере защиты прав потребителей и благополучия человека
Медицинская организация, оказывающая скорую медицинскую помощь, ее структурное подразделение
Прочие объекты обслуживания
Административное здание
Объект проведения гражданских обрядов
Объекты культуры и искусства
Объект культурно-просветительного назначения
Объект культурно-досугового (клубного) типа
местного значения
Объекты образования и науки
Дошкольная образовательная организация
Общеобразовательная организация
Объекты физической культуры и массового спорта
Объект спорта, включающий раздельно нормируемые спортивные сооружения (объекты) (в т.ч. физкультурно-оздоровительный комплекс)
Спортивное сооружение
Прочие объекты обслуживания
Административное здание
Непроизводственный объект по предоставлению населению правовых,финансовых,консультационных и иных подобных услуг
Объект религиозной организации (объединения)
Объекты торговли, общественного питания
Непроизводственные объекты коммунально-бытового обслуживания и предоставления персональных услуг
Общественные пространства
Тематический парк
Парк культуры и отдыха
Предприятия и объекты сельского и лесного хозяйства, рыбоводства и рыбоводства
Предприятие растениеводства
Места погребения
Кладбище
Объекты единой государственной системы предупреждения и ликвидации чрезвычайных ситуаций
Аварийно-спасательные службы и (или) аварийно-спасательные формирования
СУЩЕСТВУЮЩИЕ ЛИНЕЙНЫЕ ОБЪЕКТЫ КАПИТАЛЬНОГО СТРОИТЕЛЬСТВА (ОКС)
Железнодорожные пути
Железнодорожный путь общего пользования
Автомобильные дороги
Автомобильные дороги регионального или межмуниципального значения
МЕСТОРОЖДЕНИЯ И ПРОЯВЛЕНИЯ ПОЛЕЗНЫХ ИСКОПАЕМЫХ
Месторождение неметаллических полезных ископаемых
Месторождение подземных вод
Месторождение нефти и газа
ул.Ленина
ул.Мичурина
ул.Гагарина
ул.Ф.Энгельса
ул.Ф.Ф.Ушакова
ул.Ф.Ф.Ушакова
ул.Ф.Ф.Ушакова